RYSUNEK PLANU

MIEJSCOWY PLAN ZAGOSPODAROWANIA PRZESTRZENNEGO NA OBSZARZE GMINY KROŚNICE, W OBRĘBIE ŁAZY WIELKIE

ZAŁĄCZNIK GRAFICZNY NR 1
DO UCHWAŁY NR XLIX/324/2022
RADY GMINY KROŚNICE
Z DNIA 25 LUTEGO 2022 R.

0 50 100 200 300 400 500m

SKALA 1:2000

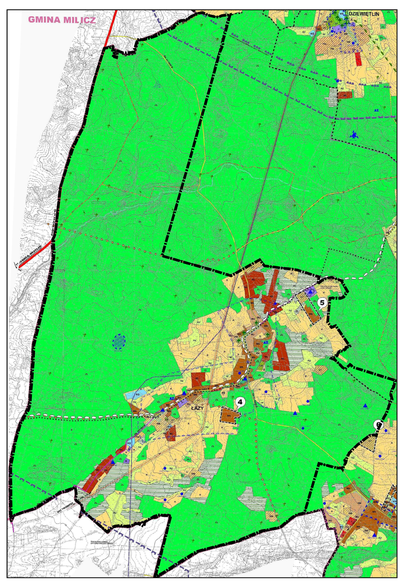

Wyrys ze studium uwarunkowań i kierunków zagospodarowania przestrzennego Gminy Krośnice (Uchwała nr XIII/98/08 z dnia 23 kwietnia 2008 r.)

LEGENDA:

1. OZNACZENIA GRAFICZNE BĘDĄCE OBOWIĄZUJĄCYMI USTALENIAMI PLANU:

- GRANICA OBSZARU OBJĘTEGO PLANEM
- LINIE ROZGRANICZAJĄCE TERENY O RÓŻNYM PRZEZNACZENIU LUB RÓŻNYCH ZASADACH ZAGOSPODAROWANIA
- MN – TERENY ZABUDOWY MIESZKANIOWEJ JEDNORODZINNEJ
- MM – TERENY ZABUDOWY MIESZANEJ
- MP – TERENY ZABUDOWY PENSJONATOWEJ
- ML – TEREN ZABUDOWY LETNISKOWEJ
- U – TERENY ZABUDOWY USŁUGOWEJ
- UP – TERENY USŁUG PUBLICZNYCH
- UK – TEREN USŁUG SAKRALNYCH I KULTURY
- UT – TERENY USŁUG TURYSTYCZNYCH
- US – TERENY USŁUG SPORTU I REKREACJI
- RM – TERENY ZABUDOWY ZAGRODOWEJ
- RU – TEREN OBSŁUGI PRODUKCJI W GOSPODARSTWIE ROLNYM, HODOWLANYM I OGRODNICZYM
- P – TEREN OBIEKTÓW PRODUKCYJNYCH, SKŁADÓW, MAGAZYNÓW
- R – TERENY ROLNICZE
- ZL – TERENY LASÓW
- ZLP – TERENY ZALESIEŃ
- ZCN – TEREN NIECZYNNEGO CMENTARZA
- WS – TERENY WÓD POWIERZCHNIOWYCH ŚRÓDLĄDOWYCH
- KDG – TEREN DROGI PUBLICZNEJ - DROGA KLASY GŁÓWNEJ
- KDZ – TERENY DRÓG PUBLICZNYCH - DROGI KLASY ZBIORCZEJ
- KDL – TEREN DROGI PUBLICZNEJ - DROGA KLASY LOKALNEJ
- KDD – TERENY DRÓG PUBLICZNYCH - DROGI KLASY DOJAZDOWEJ
- KDW – TERENY DRÓG WEWNĘTRZNYCH
- KX – TERENY CIĄGÓW PIESZYCH
- W – TERENY INFRASTRUKTURY TECHNICZNEJ - WODOCIĄGI
- K – TEREN INFRASTRUKTURY TECHNICZNEJ - KANALIZACJA
- T – TEREN INFRASTRUKTURY TECHNICZNEJ - TELEKOMUNIKACJA
- NIEPRZEKRACZALNE LINIE ZABUDOWY
- 4m – OKREŚLENIE USYTUOWANIA NIEPRZEKRACZALNEJ LINII ZABUDOWY
- GRANICA OBSZARU OCHRONY SIEDLISK NATURA 2000 "OSTOJA NAD BARYCZĄ" (PLH 020041)
- GRANICA PARKU KRAJOBRAZOWEGO "DOLINA BARYCZY"
- GRANICA ZŁOŻA GAZU ZIEMNEGO "WIERZCHOWICE" GZ 4692 ORAZ GRANICA ZŁOŻA GAZU ZIEMNEGO "CZESZÓW" GZ 4693
- GRANICE OBSZARU I TERENU GÓRNICZEGO "WIERZCHOWICE" ORAZ OBSZARU I TERENU GÓRNICZEGO "CZESZÓW I"
- NAPOWIETRZNA LINIA ELEKTROENERGETYCZNA WYSOKIEGO NAPIĘCIA 110kV
- NAPOWIETRZNA LINIA ELEKTROENERGETYCZNA ŚREDNIEGO NAPIĘCIA
- KABLOWA LINIA ELEKTROENERGETYCZNA ŚREDNIEGO NAPIĘCIA
- PAS TECHNOLOGICZNY OD LINII ELEKTROENERGETYCZNEJ NAPOWIETRZNEJ WYSOKIEGO I ŚREDNIEGO NAPIĘCIA ORAZ LINII KABLOWEJ ŚREDNIEGO NAPIĘCIA
- GAZOCIĄG WYSOKIEGO CIŚNIENIA DN400 RELACJI CZESZÓW - WIERZCHOWICE PN6,3 MPa (ROK BUDOWY 1973), WRAZ ZE STREFAMI KONTROLOWANYMI O SZEROKOŚCI 50m i 70m
- ZLIKWIDOWANE ODWIERTY: LASOWICE -1, LASOWICE - 2, LASOWICE - 4 WRAZ ZE STREFĄ OCHRONĄ O PROMIENIU 5 m WOKÓŁ ODWIERTÓW (ORIENTACYJNA LOKALIZACJA)
- ZABYTKI NIERUCHOME OBJĘTE OCHRONĄ KONSERWATORSKĄ
- NIECZYNNY CMENTARZ POEWANGELICKI I MIEJSCE POCMENTARNE OBJĘTE OCHRONĄ KONSERWATORSKĄ
- GRANICA STREFY "B" OCHRONY KONSERWATORSKIEJ
- STANOWISKO ARCHEOLOGICZNE WPISANE DO REJESTRU ZABYTKÓW
- STANOWISKA ARCHEOLOGICZNE UJĘTE W EWIDENCJI ZABYTKÓW ARCHEOLOGICZNYCH
- GRANICA STREFY OCHRONY KONSERWATORSKIEJ ZABYTKÓW ARCHEOLOGICZNYCH (OW)
- GRANICA STREFY "W" ŚCISŁEJ OCHRONY ARCHEOLOGICZNEJ

2. NASTĘPUJĄCE OZNACZENIA GRAFICZNE NIE SĄ OBOWIĄZUJĄCYMI USTALENIAMI PLANU I MAJĄ CHARAKTER INFORMACYJNY:
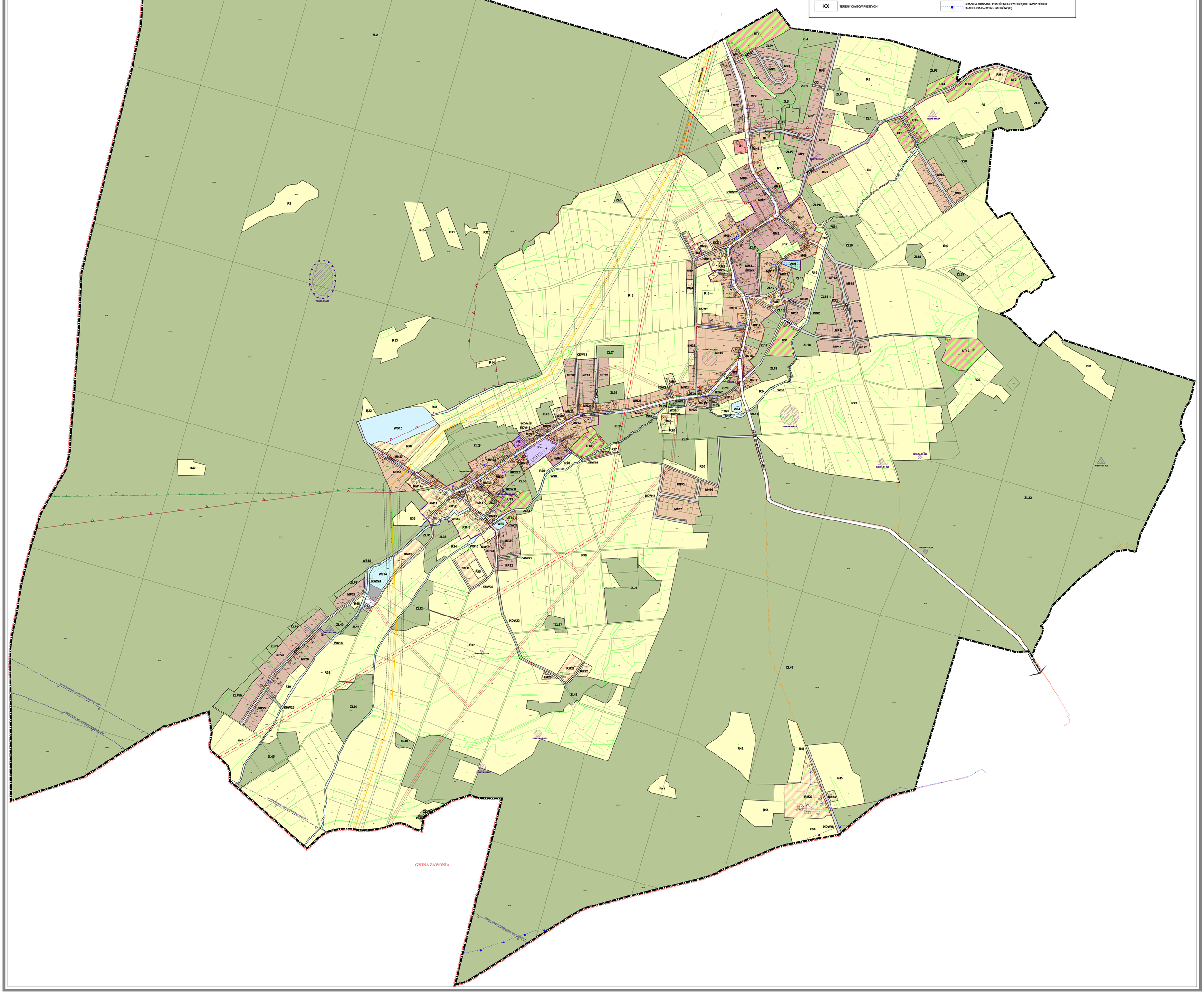
- GRANICA GMINY
- GRANICA OBSZARU POŁOŻONEGO W OBRĘBIE GZWP NR 303 PRADOLINA BARYCZ - GŁOGÓW (E)